ジュニア用

滝谷イトマンスイミングスクール

河内長野市木戸2丁目33番12号
☎0721-54-1858(代)

2019.3～2019.6

振替授業について

下記の日程が祝祭日です。
振替授業を**前月の28日**までにお申し込み下さい。

・3月21日(木)

2019年度 春休み水泳教室

・受付開始日　2月13日(水)

・期間

SA　3月25日(月)～27日(水)
SB　3月28日(木)～30日(土)
SC　4月　1日(月)～　3日(水)

・時間

8時40分　～　9時50分

・料金

正会員　3，240円　追加申込　2，700円
※正会員の方で休校中の方は一般価格となります。

一般　3，780円　追加申込　3，240円

3月

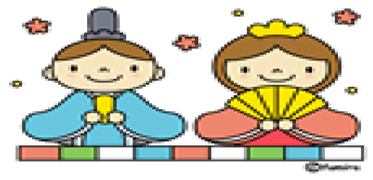

1	2	3	4	5	6	7	8	9	10	11	12	13	14	15	16
金	土	日	月	火	水	木	金	土	日	月	火	水	木	金	土
							3月分授業料引落日							3月休校受付締切日	

17	18	19	20	21	22	23	24	25	26	27	28	29	30	31	
日	月	火	水	木	金	土	日	月	火	水	木	金	土	日	
				おやすみ 春分の日	←	進	級	水泳教室SA テ	ス	ト	退校クラス変更締切日 水泳教室SB →	おやすみ	おやすみ	おやすみ	

4月

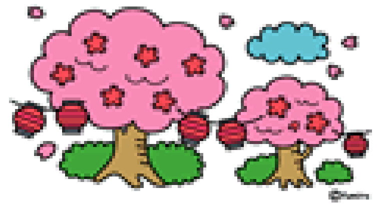

1	2	3	4	5	6	7	8	9	10	11	12	13	14	15	16
月	火	水	木	金	土	日	月	火	水	木	金	土	日	月	火
水泳教室SB							4月分授業料引落日							4月休校受付締切日	

17	18	19	20	21	22	23	24	25	26	27	28	29	30		
水	木	金	土	日	月	火	水	木	金	土	日	月	火		
					←	進	級	テ	ス	ト	退校クラス変更締切日 →	おやすみ 昭和の日	おやすみ 国民の休日		

5月

1	2	3	4	5	6	7	8	9	10	11	12	13	14	15	16
水	木	金	土	日	月	火	水	木	金	土	日	月	火	水	木
おやすみ 天皇即位の日	おやすみ 国民の休日	通常営業 憲法記念日	通常営業 みどりの日	通常営業 こどもの日	通常営業 振替休日								5月分授業料引落日	5月休校受付締切日	

17	18	19	20	21	22	23	24	25	26	27	28	29	30	31	
金	土	日	月	火	水	木	金	土	日	月	火	水	木	金	
							←	進	級	テ	退校クラス変更締切日 ス	5月1日の振替日 ト	5月2日の振替日 →	おやすみ	

6月

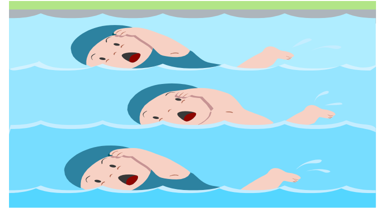

1	2	3	4	5	6	7	8	9	10	11	12	13	14	15	16
土	日	月	火	水	木	金	土	日	月	火	水	木	金	土	日
									6月分授業料引落日					6月休校受付締切日	

17	18	19	20	21	22	23	24	25	26	27	28	29	30		
月	火	水	木	金	土	日	月	火	水	木	金	土	日		
					←	進	級	テ	ス	ト	退校クラス変更締切日 →	おやすみ	おやすみ		